

การใช้โปรแกรมโอนย้ายข้อมูลใบแนบ ภ.ง.ด.1

1. โปรแกรมโอนย้ายข้อมูล ภงด 1.

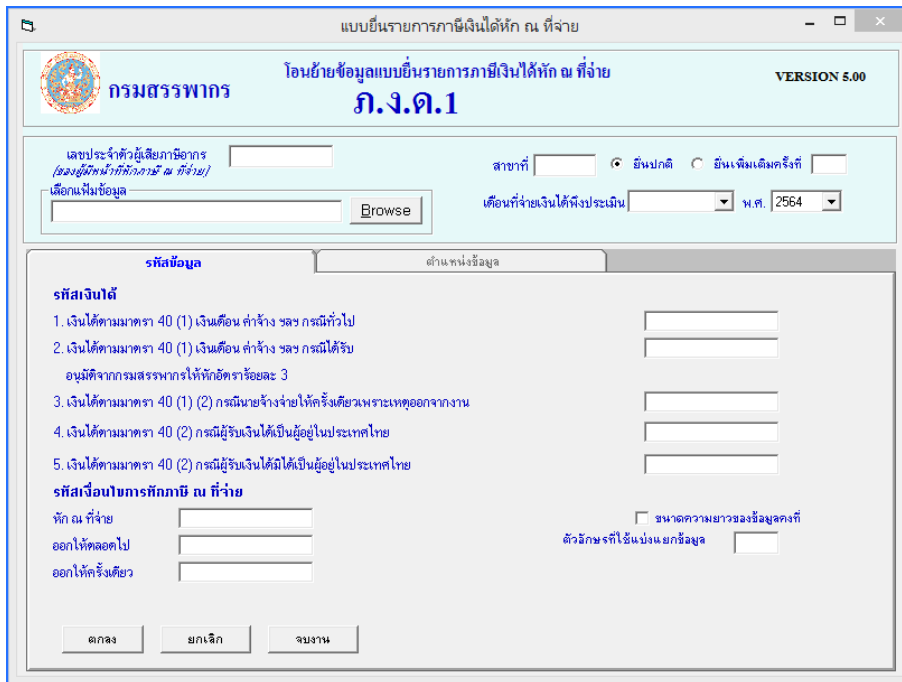

2. เพิ่มรายละเอียดข้อมูลของผู้มีหน้าที่ หักภาษี ณ ที่จ่าย ดังนี้

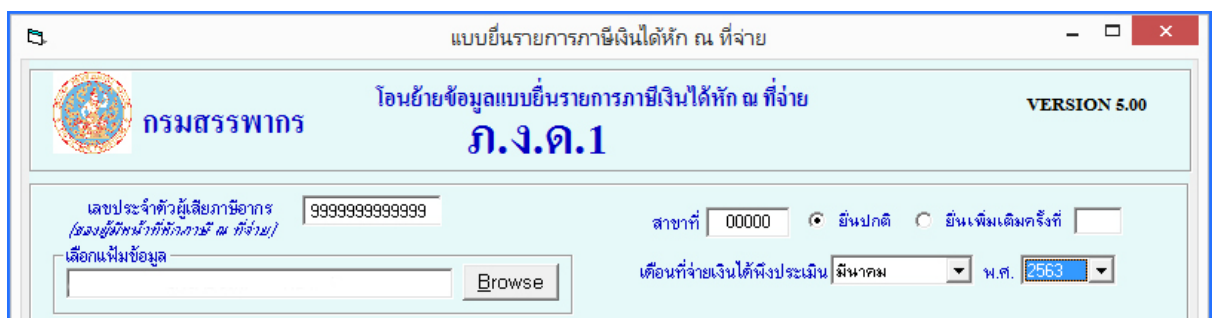

- เลขประจำตัวผู้เสียภาษีอากรของผู้มีหน้าที่หักภาษี ณ ที่จ่าย
- สาขาที่ประสงค์ยื่นแบบ กรณีสำนักงานใหญ่ บันทึกเลขที่สาขา 00000
- เลือก “ยื่นปกติ” หรือ “ยื่นเพิ่มเติม” กรณีที่ยื่นเพิ่มเติมให้ระบุครั้งที่ยื่น
- เลือก “เดือน/ปีที่จ่ายเงินได้พึงประเมิน”

3. เลือกเพิ่มข้อมูลที่ต้องการทำการโอนย้าย โดยกดปุ่ม “Browse” (File นามสกุลจะต้องเป็น txt.)

4. กดปุ่ม “ตกลง”

5. กำหนดรหัสข้อมูล

5.1. รหัสเงินได้

- สัญลักษณ์ 1 แทนค่าเงินได้ตามมาตรา 40(1) เงินเดือน ค่าจ้าง เพียงประเภทเดียว
- สัญลักษณ์ 2 แทนค่าเงินได้ตามมาตรา 40(1) เงินเดือน ค่าจ้าง ฯลฯ กรณีได้รับอนุมัติจากกรมสรรพากรให้หักอัตราร้อยละ 3
- สัญลักษณ์ 3 แทนค่าเงินได้ตามมาตรา 40(1)(2) กรณีนายจ้างจ่ายให้ครั้งเดียวเพราะเหตุออกจากงาน
- สัญลักษณ์ 4 แทนค่าเงินได้ตามมาตรา 40(2) กรณีผู้รับเงินได้เป็นผู้อยู่ในประเทศไทย
- สัญลักษณ์ 5 แทนค่าเงินได้ตามมาตรา 40(2) กรณีผู้รับเงินได้มิได้เป็นผู้อยู่ในประเทศไทย

5.2. รหัสเงื่อนไขการหักภาษี ณ ที่จ่าย ตามใบแนบ ภ.ง.ด.1 ให้เพิ่มรายการ ดังนี้

- หัก ณ ที่จ่าย แทนค่าเลข 1
- ออกให้ตลอดไป แทนค่าเลข 2
- ออกให้ครั้งเดียว แทนค่าเลข 3

- 5.3. ตัวอักษรที่ใช้แบ่งแยกข้อมูล ใส่ตัวอักษร Pie (|) เป็นตัวคั่นในการแบ่งแยกข้อมูล (ให้กรอกตัวอักษร Pie (|) ในช่องตัวอักษรที่ใช้แบ่งแยกข้อมูล) และกดปุ่ม “ตกลง”

6. เลือก “ตำแหน่งงานข้อมูล” โดยกำหนดตำแหน่งข้อมูล และกดปุ่ม “โอนย้ายข้อมูล” ตามภาพ

ข้อมูล(จำนวนตัวอักษรสูงสุด)	ตัวคั่นที่	จำนวนตัวอักษร
1. เงินได้ตามมาตรา	14	
2. ลำดับที่ (7)		
3. เลขประจำตัวผู้เสียภาษีของผู้มีเงินได้ (13 หลัก)	4	
4. คำนำนำชื่อ (100)	6	
5. ชื่อผู้มีเงินได้ (100)	7	
6. ชื่อสกุลผู้มีเงินได้ (80)	8	
7. วันเดือนปีที่จ่าย (พ.ศ. ค.ศ.)	15	ddmmyyy
8. จำนวนเงินที่จ่าย (15,2)	17	
9. จำนวนเงินภาษีที่หัก (15,2)	18	
10. เงินใจการหักภาษี (1)	19	

7. ระบบจะแสดงหน้าจอให้เลือก Directory ที่ต้องการจัดเก็บ ซึ่งไฟล์จะถูกจัดเก็บ อยู่ในแฟ้ม Rdinet > PND1_TRN และกดปุ่ม “ตกลง” เพื่อทำการจัดเก็บไฟล์ข้อมูล

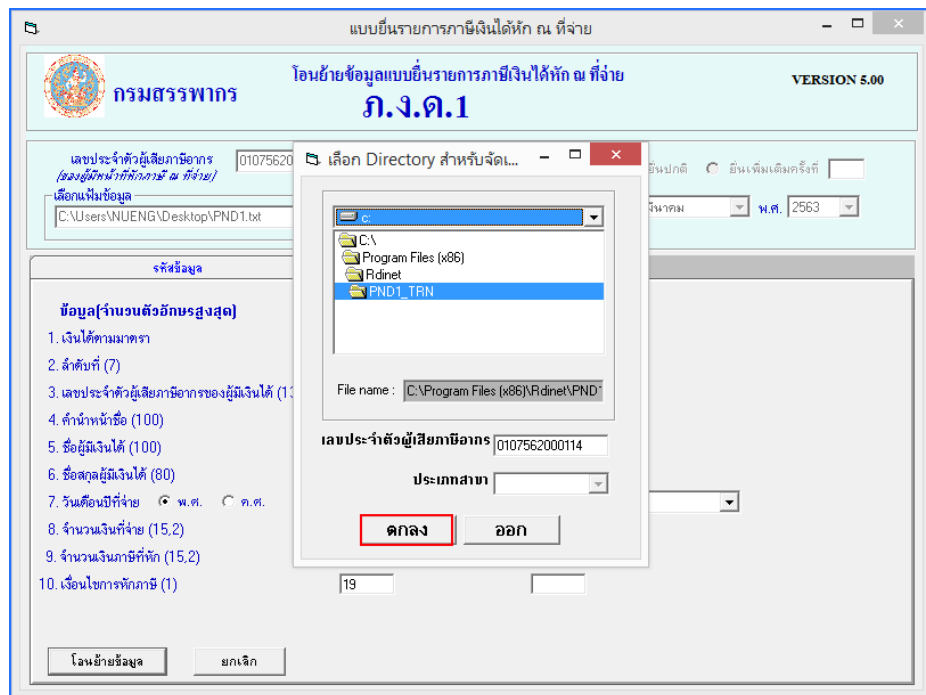

- กรณีข้อมูลถูกต้อง ระบบจะจัดเก็บและตั้งชื่อไฟล์ให้อัตโนมัติ

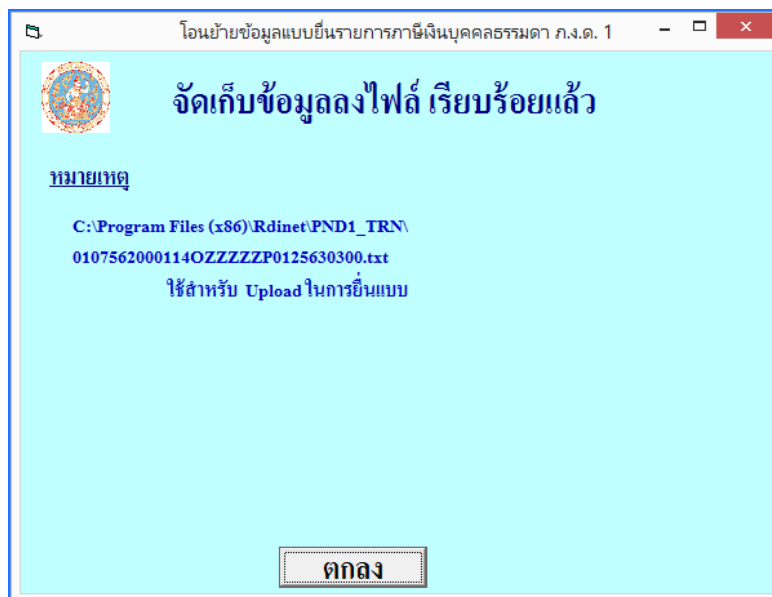

- เมื่อทำการจัดเก็บไฟล์ข้อมูลเรียบร้อยแล้ว ระบบจะทำการสรุปจำนวนราย สรุปรายการภาษี
ที่นำส่ง แสดงยอดรวมเงินได้และยอดรวมภาษีที่นำส่ง

